

Chemin de Clamogne 6 – Aubonne

Construction d'un bâtiment mixte avec piscine

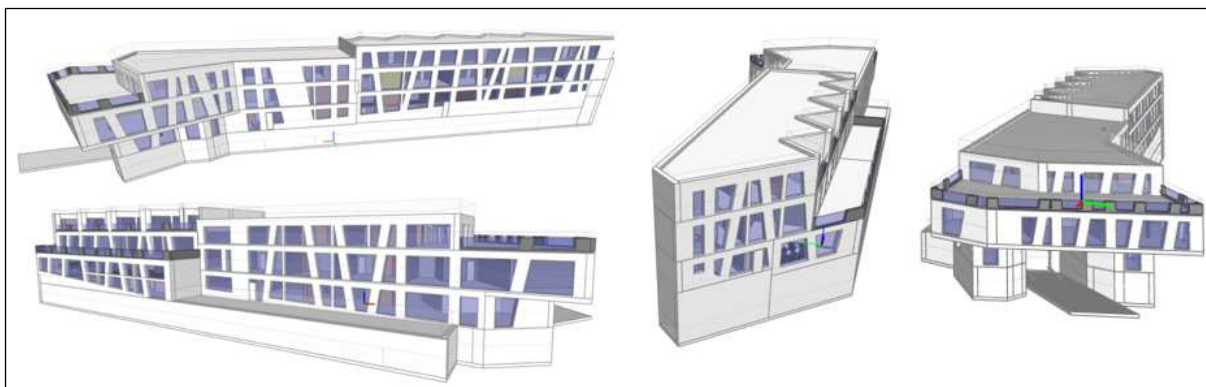

Maître de l’Ouvrage

Demimo SA

Gestion – Représentant du MO

Losinger Marazzi SA

Affectations

Logement, installation sportive, école et administration.

Définition de la mission

Etude physique du bâtiment et établissement du dossier énergie.

Mandat d’ingénieur physique du bâtiment

BIFF SA

Adrien Turco, spécialiste physique du bâtiment

Réalisation

en cours

Prestations réalisées

- Concept global de l’enveloppe thermique.
- Evaluation des détails constructifs et étude de la physique du bâtiment.
- Calcul du bilan thermique d’hiver et analyse du confort d’été (calcul risque de surchauffe).
- Calcul des risques de condensation interne.
- Simulation de la production photovoltaïque.

